

From:
Sent:
To:
Cc:
Subject: FW: tegevus Nehatu looduskaitsealal

From: Annes Naan <annes.naan@laanerannavald.ee>
Sent: Wednesday, April 3, 2024 1:15 PM
To: Läänemaa <laanemaa@rmk.ee>
Subject: Ed: tegevus Nehatu looduskaitsealal

Tere!

Vestlesin telefoni teel hr. Jürgen Kusmin'iga, et asjasse selgust saada ja ta palus selle meili Teile edasi saata.

Lugupidamisega,

Annes Naan
Läänemaa vallavalitsuse
keskkonnaspetsialist

Saatja: Asta Kuru <asta.kuru@laanerannavald.ee>
Saatmisaeg: esmaspäev, 1. aprill 2024 10:26
Adressaat: Annes Naan <annes.naan@laanerannavald.ee>; Urmas Osila <urmas.osila@laanerannavald.ee>
Koopia: Ade Pääbo <ade.paabo@laanerannavald.ee>
Teema: Ed: tegevus Nehatu looduskaitsealal

Saatja: Eero Sikka <eero@sikka.ee>
Saatmisaeg: pühapäev, 31. märts 2024 14:40
Adressaat: vallavalitsus@laaneranna.ee
Teema: tegevus Nehatu looduskaitsealal

[eero@sikka.ee ei saa teile sageli meilisõnumeid. Lisateavet selle kohta, miks see on oluline, leiате lehelt <https://aka.ms/LearnAboutSenderIdentification>]

Tere,

Mul on kinnistu vahetult Nehatu looduskaitseala ees (Möldri, Nehatu küla) ja näen, et minu kinnistult sõidavad mingid masinad Nehatu looduskaitsealale, kus lisaks suurtele autojälgedele on ka puid maha võetud. Lisan pildid. Tõmbasin ka punase joone, kustkaudu autod alale sisenevad. Kellega sel teemal suhelda? Kes teostab järelevalvet looduskaitsealadel?

Tervitades,
Eero Sikka
5149735

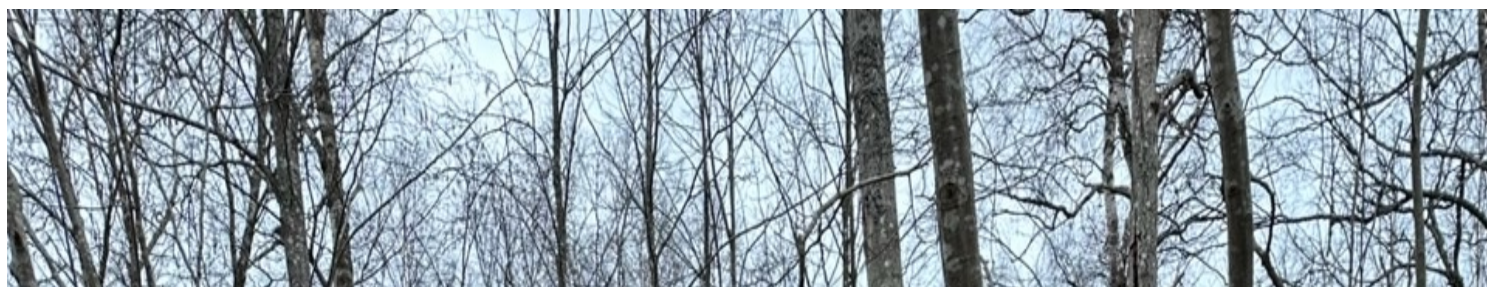









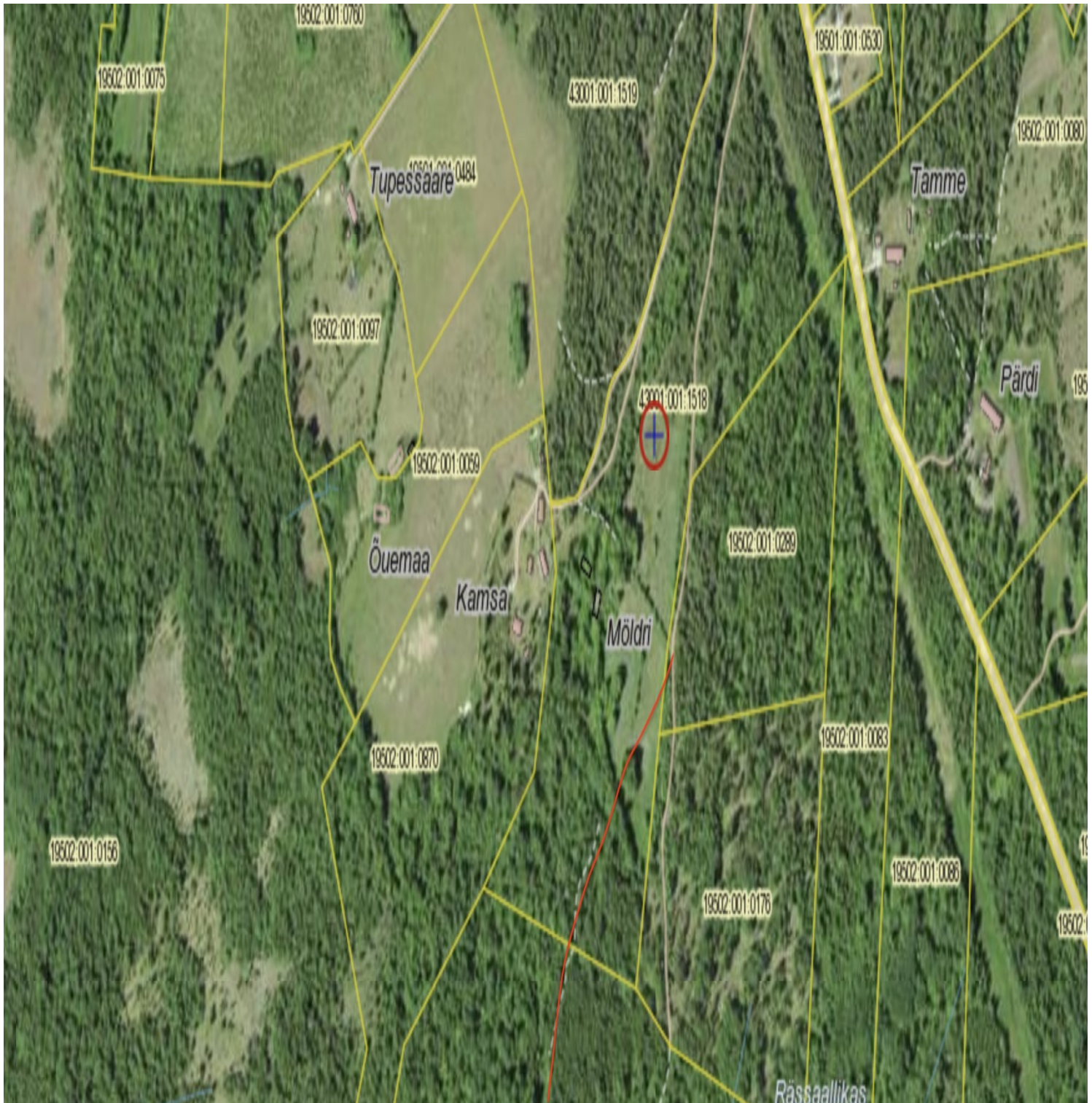



Lammastejärvi

19502:001:0157

19502:001:0106

19502:001:0153

19502:001:0084